大邱
城市观光

市中心循环路线

QR Code

*按照当日到达现场的先后顺序乘坐
大邱是一座现代风貌与传统韵味共存的魅力之城。
多元的美食，富含魅力的旅游资源让大邱
散发出活力与热情，等待着您去探索。

◀ 快捷扫码

市中心循环路线 时间表
DAEGU CITY TOUR

运行路线	第1班次	第2班次	第3班次	第4班次	第5班次	第6班次	第7班次
❶ 东大邱站	09:30	10:30	11:30	12:30	13:30	14:30	15:30
❷ 金光石路	09:46	10:46	11:46	12:46	13:46	14:46	15:46
❸ 东城路・中央路站	09:56	10:56	11:56	12:56	13:56	14:56	15:56
❹ 近代文化胡同	10:03	11:03	12:03	13:03	14:03	15:03	16:03
❺ 西门市场・青萝之丘站	10:06	11:06	12:06	13:06	14:06	15:06	16:06
❻ 头流公园・E-world	10:17	11:17	12:17	13:17	14:17	15:17	16:17
❼ 前山日落瞭望台	10:33	11:33	12:33	13:33	14:33	15:33	16:33
❽ 前山公园・前山瞭望台	10:45	11:45	12:45	13:45	14:45	15:45	16:45
❾ 高山谷恐龙公园・水杉路	10:48	11:48	12:48	13:48	14:48	15:48	16:48
❿ 寿城池	10:59	11:59	12:59	13:59	14:59	15:59	16:59
⓫ 大邱美术馆	11:16	12:16	13:16	14:16	15:16	16:16	17:16
⓬ 东村游园区	11:38	12:38	13:38	14:38	15:38	16:38	17:38
❶ 东大邱站	11:50	12:50	13:50	14:50	15:50	16:50	17:50

注意事项

- 为了保持良好的乘车环境，请勿在车内携带及食用食物
- 根据道路情况运行时间会有所变动
- 享受优惠时，请提前出示凭证资料
- 为了您的安全，车辆运行时， 请勿站立，等车辆停靠以后可移动
- 儿童请务必与监护人一同陪伴之下乘车及乘坐
- 根据天气、庆典、交通情况、路线会有所变动或停运，
  乘车后车费不可退还

大邱
城市观光

主题路线

事前预约，有空位时均可到场购票
根据季节，天气变化，会有所调整运行

- 在大邱最具代表性的旅游景点，游客以个人喜好，任意挑主题路线
- 根据季节、庆典、活动等旅游需求，运行路线会有所变动。
  详情请参考大邱城市观光官网。

四面八方游

洛东江游

Tip 可乘坐游船欣赏秀丽风景的洛东江边，江亭湫等

东大邱站 ▶ 青萝之丘站 ▶ 花园东山/沙门津渡口 ▶ 达成湿地 ▶ The ARC ▶ 青萝之丘站 ▶ 东大邱站

四季游

东大邱站 ▶ 青萝之丘站 ▶ 大邱树木园 ▶ 马飞亭壁画村 ▶ 花园自然休养林 ▶ 仁兴村 ▶ 大明蓄水池 ▶ 青萝之丘站 ▶ 东大邱站

四面八方游

八公山游

Tip1 在市民安全主题公园可亲身感受地铁安全等多种旅游体验
Tip2 持当日八公山路线乘车券，可在八公山缆车及桐华寺集体设施区的一部分餐厅享受优惠（详情请参考官网）

青萝之丘站 ▶ 东大邱站 ▶ 大邱国际机场 ▶ 凤舞公园（蝴蝶生态园） ▶ 八公山自生植物园 ▶ 桐华寺 ▶ 桐华寺设施区（市民安全主题公园与八公山缆车中选一） ▶ 方字谕器博物馆 ▶ 大邱国际机场 ▶ 东大邱站 ▶ 青萝之丘站

军威"放大镜"游

※ 思维园（选择游）
Tip 优惠10% 思维园

青萝之丘站 ▶ 东大邱站 ▶ 军威三尊石窟 ▶ 缶溪面 ▶ 思维园(下车) ▶ 金寿焕枢机主教爱与分享公园 ▶ 花本站&父母的童年生活 ▶ 思维园(乘车) ▶ 东大邱站 ▶ 青萝之丘站

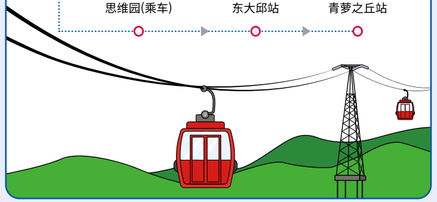

传统市场游

玄风百年鬼怪市场

每月5日，10日 开市

东大邱站 ▶ 青萝之丘站 ▶ 玄风百年鬼怪市场（青年商城） ▶ 道东书院 ▶ 国立大邱科学馆 ▶ 宋海公园(夏季)/琵瑟山自然休养林(冬季) ▶ 青萝之丘站 ▶ 东大邱站

军威传统市场

每月 3日，8日 开市
※ 三国遗事主题公园（选择游）

青萝之丘站 ▶ 东大邱站 ▶ 大栗村(春·秋)/军威水坝(夏·冬) ▶ 三国遗事主题公园(下车) ▶ 军威传统市场 ▶ 人生故事村 ▶ 惠媛之家（电影'小森林'拍摄地） ▶ 三国遗事主题公园（乘车） ▶ 东大邱站 ▶ 青萝之丘站

夜景游

夏季(4月 ~10月)

青萝之丘站 ▶ 金光石路 ▶ 前山瞭望台(缆车) ▶ 寿城池 ▶ 西门市场（夜市） ▶ 青萝之丘站

冬季(11月~3月)

东大邱站 ▶ 金光石路 ▶ 83塔 ▶ 寿城池 ▶ 泛鱼站 ▶ 东大邱站

Tip1 优惠20% 前山缆车票价
Tip2 优惠50% 83塔票价
Tip3 与拥有多样美食街、购物街、富含文化及精彩表演的西门市场观光相互连接

大邱，不知从哪儿开始玩起？

大邱 城市观光

DAEGU CITY TOUR

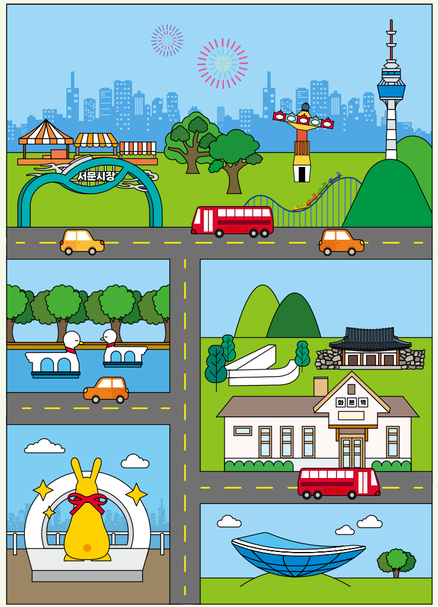

大邱广域市 DAEGU METROPOLITAN CITY
大邱广域市观光协会 DAEGU TOURISM ASSOCIATION

大邱
城市观光

市中心循环路线

1.东大邱站

东大邱站作为大邱的交通中心，与国有铁路及高速巴士站连接在一起形成了复合型换乘中心，同时与城市铁路也紧密相连。让我们赶快购买大邱市中心循环路线乘车券，开启美丽动人的大邱之旅吧。

※ 优惠20%-持当日火车票，高速巴士票或城铁发票的乘客

- 东大邱站广场前
- 东大邱站旅游咨询处 +82-53-939-0080
- 新世界百货大邱店、 现代奥特莱斯
- 东大邱客运站美食胡同、和平市场鸡胗胡同
- 大邱 Marriott-Hotel 等

2.金光石路

金光石街是为了缅怀已故著名音乐家 - 金光石，以他的生活与音乐为主题修建的壁画艺术街道。在这里您可以感受浓厚的艺术气息。金光石街临近防川市场，在这富有艺术创造力的文化空间中，还可以体验不同的文化艺术。

- 防川市场入口对过
- 大邱百货 Plaza店、凤山文化街、大邱乡校
- 防川市场、 咖啡厅、 酒坊等

3.东城路・中央路站

1907年大邱的城墙被拆除后，形成了现今的东城路、西城路、南城路、北城路。其中，东城路是大邱代表性的中心繁华街之一。这里有购物中心、电影院、演出场、还有各式各样的美食、以及艺术元素，是集吃喝玩乐为一体的圣地。

- 2.28纪念中央公园对过，公交站旁。
- 东城路旅游咨询处 +82-53-252-2696
- 2.28纪念中央公园、国债补偿运动纪念公园·纪念馆、Sparkland、庆尚监营公园、大邱文学馆、大邱近代历史馆、韩国战线文化馆
- 校洞市场、分式汤饭街、东仁洞排骨一条街、咖啡街、辣炒年糕街
- Toyoko Inn 大邱东城路店、Rivertain Hotel

4.近代文化胡同

这里是蕴藏着大邱一百年历史的胡同，从以1900年代传教士们居住过的区域为中心的东山传教士故居出发，经过3·1万岁运动之路、桂山圣堂、李相和·徐相敦故居、第一教会、药令市、长胡同、钟路。可谓大邱市区胡同的精髓。

- Eldis Regent Hotel前
- 大邱中区胡同游 +82-53-661-2194
- 青萝之丘、3·1万岁运动街、第一教会、桂山圣堂、桂山艺家、李相和·徐相敦故居、现代百货大邱店、东亚购物中心、药令市(韩方医疗体验馆)、半月堂地下商场。
- 廉卖市场、糕饼一条街、 豆沙包、参鸡汤等美食胡同。
- Eldis Regent Hotel

5.西门市场・青萝之丘站

西门市场是全国有名的传统市场。在历史上西门市场与平壤，江景集市一同称为"朝鲜时代三大集市"。市场内约有五千多家店铺，主要经营布批，绸缎等。特别是西门夜市一到晚上就会摇身一变，成为热闹非凡的夜市。在这里著名的当地小吃各色表演应有尽有。

- (发 车 点) 地铁2号线，青萝之丘站1号出口
- 西门市场旅游咨询处 +82-53-661-3288 / 达城公园旅游咨询处 +82-53-521-6407
- 西门市场夜市、达城公园、 达城土城村、 大邱艺术发电所、寿昌青春公寓
- 刀切面、 糯米面片汤、扁饺子、糖饼、大麦饭等。

6.头流公园・E-world

E-world以海拔202米高的83塔为中心，是设有多种娱乐设施的欧式都市型主题公园。头流公园内设有文化艺术会馆、戶外音乐堂等，年中的大邱炸鸡啤酒节，梦幻大邱节等主要庆典活动也在此一带举行。

- E-world 出口，广场对过
- 头流公园 +82-53-625-1949/E-world +82-53-620-0001
- 83塔、大邱文化艺术会馆、 Kolon戶外音乐堂
- 头流年轻之街，83塔内餐厅

7.前山日落瞭望台

承载了前山洗衣场公园的历史及象征的前山瞭望台，其设计形象也描绘了拧干衣服的样子。若黄昏时分前往，可欣赏到绝美夕阳景色及灯光熠熠的大邱夜景。

- 洗衣场公园对过， 公交站旁
- 洗衣场公园、 人工瀑布、 前山星座故事隧道、前山洗衣场公园庆典
- 前山咖啡街、前山美食步道街、 安吉朗烤肠胡同

8.前山公园・前山瞭望台

乘坐缆车登上前山瞭望台，可以轻松一览大邱全景。特别是在艳美的夕阳景色下，可与丰富多彩的前山月兔许愿语录留下一段难忘的故事。

- 前山公园管理事务所对过
- 前山公园管理事务所 +82-53-625-0967 / 前山缆车 +82-53-656-2994
- 前山缆车、隐泉寺、 安逸寺、 前山山麓道

9.高山谷恐龙公园・水杉路

在前山高山谷中，发现了一亿年前疑似中生代白垩纪草食恐龙的脚印化石而建成的公园。这里与水杉路相连，设有赤脚散步路、儿童游乐设施等。是儿童家庭出游的好去处。

- 南区综合体育中心前，公交站旁
- 赤脚散步路、前山山麓道
- 拌饭、大麦饭、韩式煎饼、清麴酱、嫩豆腐等

10.寿城池

作为代表大邱的生态亲和湖水公园,长达2公里的水边散步道及夜晚倒映在水中的灯光形成了一幅美轮美奂的画卷。从5月到10月,可在寿城池观赏视频音乐喷泉秀、还会进行街头表演已及寿城池节等丰富多彩的庆典。

- Hotel寿城, Susung Square前
- 寿城游园区、 Arte寿城乐园、 寿城ArtPia、德兰艺术村
- 德兰美食城、 寿城池咖啡街
- (株)Hotel 寿城

11.大邱美术馆

延接历史与现代，拥抱未来的大邱美术馆是蕴含着时代性及地域性的市立美术馆。同时也作为在日常生活中可以沉淀心灵的港湾。

- 大邱美术馆，大巴停车场对面
- 大邱美术馆 +82-53-803-7900
- 大邱美术馆美术信息中心，大邱体育场，大邱三星狮棒球场

12.东村游园区

东村游园区位于琴湖江边，是在大邱最早建的游园区。这里聚集了游乐设施、游船、美食店。不仅设有国立大邱气象科学馆、岭南第一关等展示文化、历史的场所，还设有从鹅阳火车道连接到忘忧堂公园的江边散步路，是家庭出游的最佳场所。

- 绫洋艺术中心，停车场前
- 绫洋艺术中心、 国立大邱气象科学馆、东村迎日桥、 忘忧堂公园、 岭南第一关
- 东村游园区美食街
- Interburgo酒店(大邱)

大邱
城市观光

乘坐指南

市中心循环路线

- **运行时间** | 09:30~17:50 (每周一、 春节、中秋节当日停运)
- **发车点** | 东大邱站广场前，大邱城市观光巴士站 (每个站点均可乘坐)
- **购票方式** | 城市观光巴士内购票 (现金、 信用卡、 交通卡)
- **票价** | 成年人 10,000韩元、 初中及高中生 8,000韩元、 儿童及老年人、残疾人、国家有功者 6,000韩元
  ※ 残疾人监护人限1人6,000韩元，有监护人陪同的48个月以下的婴幼儿免费
- **优惠20%** | - 持当日火车票，高速巴士票或城铁发票的乘客
  - 外国游客(持有Hotel、民宿、韩屋体验设施住宿券的游客)
  - 10人以上团体游客
  ※ 优惠福利只限享受一次，不可叠加使用
- **优惠** | ❶ 购买当日有效票 (09:30~17:50) 可在任一站上下车
  ❷ 出示当日车票，可享受旅游景点的多种优惠 (详情请参考官网)
  ❸ 可购买大邱城铁3号线优惠票 (城市观光巴士内购票)
  ❹ 可在大邱城市观光巴士APP查看每个站点的旅游信息 (车内有免费Wifi)
- **咨询热线** | 大邱广域市观光协会 (+82-53-627-8900,8906) / www.daegucitytour.com)
- **参考事项** | 根据交通情况运行时间会有所变动

主题路线

- **运行时间** | 10:00~18:00 (每周一, 春节, 中秋节当日停运)
  ※ 夜景游 夏季：(4月~10月)18:30~22:30 / 冬季：(11月~3月) 18:00~22:00
- **发车点** | ❶ 地铁2号线，青萝之丘站2号出口 ❷ 东大邱站广场前，大邱城市观光巴士站
- **购票方式** | 事前预约 (咨询/预约电话：+82-53-627-8900, 8906 / www.daegucitytour.com)
- **票价** | (基 本) 成年人10,000韩元，初中及高中生 8,000韩元， 儿童及老年人、残疾人、国家有功者6,000韩元
  (军威"放大镜"游／军威传统市场) 成年人12,000韩元, 初中及高中生 10,000韩元, 儿童及老年人、残疾人、国家有功者 8,000韩元
  ※ 残疾人监护限人1人可享受优惠价，有监护人陪同的48个月以下的婴幼儿免费
- **优惠20%** | **(优惠福利只限享受一次，不可叠加使用)**
  - 持有当日火车票及高速巴士票的乘客
  - 外国游客(持有酒店、民宿、韩屋体验设施住宿券的游客)
- **参考事项** | 景点门票及体验费，餐饮费用自付，根据交通情况运行时间会有所变动

大邱旅游指南

大邱旅游信息中心	053-627-8900
大邱机场旅游咨询处	053-984-1994
东大邱站旅游咨询处	053-939-0080
EXCO旅游咨询处	053-601-5237
E-WORLD旅游咨询处	053-621-6046
东城路旅游咨询处	053-252-2696
旅游投诉中心	02-735-0101